

Audiência Pública

LINHA DE TRANSMISSÃO 525 kV AREIA - JOINVILLE SUL

Processo IBAMA: 02001.037911/2018-45

EKTT 11 - LOTE 1

Leilão ANEEL nº 04/2018

**SAIBA MAIS E
PARTICIPE!**



NEOENERGIA

Participe da Audiências Pública Virtual

O que é Audiência Pública (AP)?

A Audiência Pública é uma reunião, transparente e de amplo debate em que se objetiva a comunicação entre a população e as autoridades públicas.

O espaço serve para informar, discutir, esclarecer dúvidas e ouvir opiniões da comunidade sobre o empreendimento, em especial a população diretamente afetada. O órgão ambiental encarregado deste licenciamento é o IBAMA que decidirá sobre o futuro do empreendimento.

Audiência Pública Virtual (APV)

A realização da Audiência Pública Virtual no âmbito dos processos de licenciamento ambiental federal, durante a situação de pandemia do COVID-19, foi estabelecida no Procedimento Operacional Padrão (POP) N° 6, de 14 de agosto de 2020 do IBAMA e prevista na Resolução Conama n° 494/2020.

Quem participa da Audiência Pública?

Serão convocados para manifestação na Audiência Pública:

- representante do órgão ambiental;
- membros da equipe de consultoria responsáveis pela elaboração do EIA/RIMA;
- empreendedor ou seu representante legal;
- público interessado e localidades interceptadas pelo empreendimento.

As manifestações na APV durante o evento serão de forma oral ou escrita e registradas em Atas. Em caso de manifestações adicionais, estas serão encaminhadas, por escrito, ao IBAMA no prazo de até 20 (vinte) dias, contados da data de realização da APV.

Onde serão realizadas as Audiências Públicas Virtuais?

Neste período de Pandemia do COVID-19, a audiência pública será realizada por meio de transmissão online no endereço eletrônico:

www.ltareiajoinvillesul.com.br

Para conhecer o Relatório de Impacto Ambiental (RIMA) e o passo a passo para participar da Audiência Pública Virtual aponte a câmera do seu celular para o QR Code:



Dia: 28/09/2020 às 18h
www.ltareiajoinvillesul.com.br

Para mais informações, Ligue:
0800 883 6206 (Ligação Gratuita).

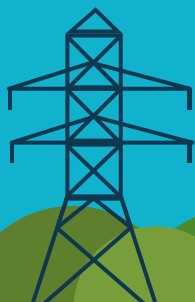

O PROCESSO DE LICENCIAMENTO E A AUDIÊNCIA PÚBLICA VIRTUAL

O Licenciamento Ambiental é um processo de levantamento, acompanhamento e monitoramento das atividades que geram impactos ambientais por meio de uma série de estudos e análises de informações socioambientais da região de inserção da LT.

Diante disso, é possível identificar formas de controle, mitigação e compensação dos impactos socioambientais associados à implantação do empreendimento a fim de atestar a sua viabilidade técnica e ambiental.

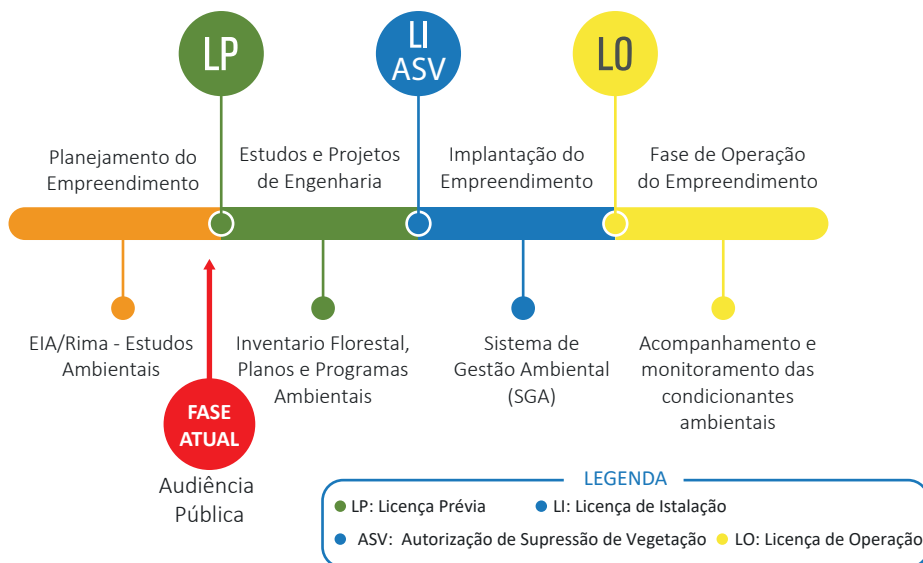

De acordo com o processo do licenciamento ambiental, foi elaborado o Estudo de Impacto Ambiental e o Relatório de Impacto Ambiental (EIA/RIMA), que apresentam a descrição do empreendimento e as atividades a serem realizadas nas etapas de planejamento, instalação e operação da LT 525 kV Areia – Joinville Sul, subdivididas em três meios.

- Meio Físico: características do relevo, tipo de solo, presença de cursos d'água, clima, existência de cavernas e processo minerários;
- Meio Biótico: tipos de vegetação, unidades de conservação e espécies de animais presentes na região; e
- Meio Socioeconômico: dados relacionados à saúde, educação, segurança, índice de desenvolvimento humano, uso e ocupação do solo e arqueologia.

O EIA/RIMA também apresenta uma avaliação sobre quais impactos ambientais poderão ocorrer no ambiente durante as fases de planejamento, implantação e operação do empreendimento em questão. A partir da Identificação e Análise de Impactos, são propostas uma série de medidas consolidadas nos Planos e Programas Ambientais, a fim de diminuir os impactos negativos e potencializar os positivos.

O Relatório de Impacto do Meio Ambiente (RIMA) está disponível para consulta pública nos seguintes locais:

- Endereço eletrônico: <https://qrqo.page.link/Ayrfr>
- E ainda no QR CODE ao lado:

Use a câmera do seu celular ou aplicativos (por exemplo, Barcode Scanner ou QR Droid) para ler o código e ter acesso ao RIMA da LT 525 kV Areia - Joinville Sul.

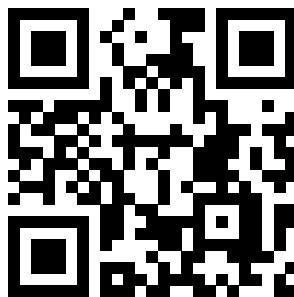

CARACTERÍSTICAS GERAIS DO FUTURO EMPREENDIMENTO

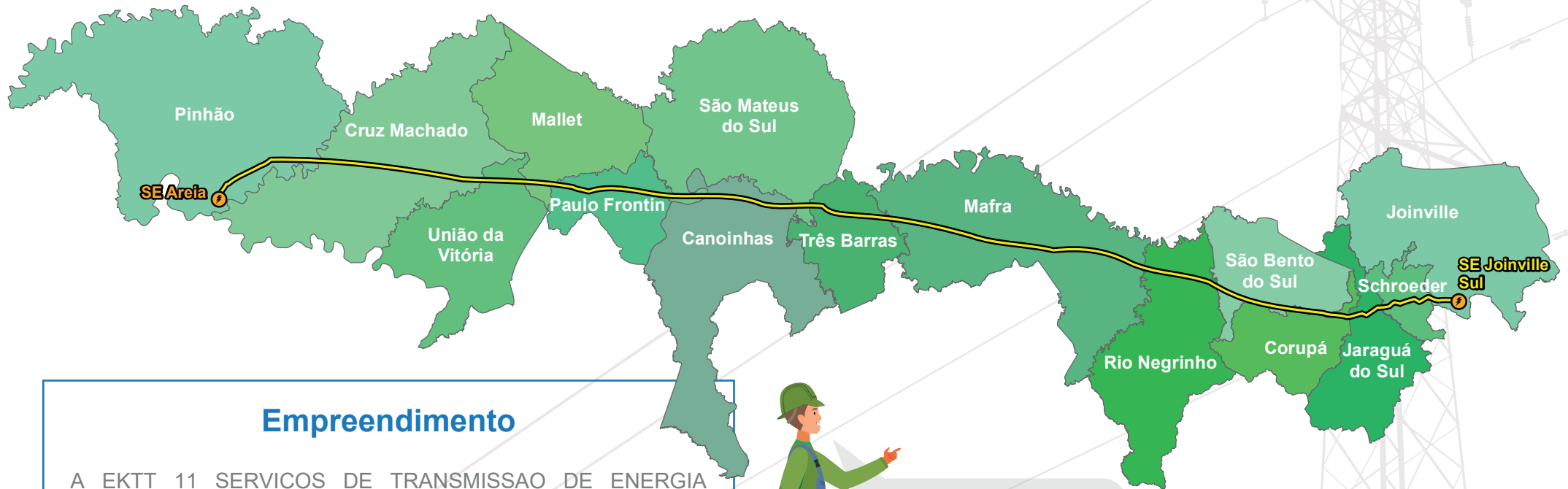

Empreendimento

A EKT 11 SERVICOS DE TRANSMISSAO DE ENERGIA ELETRICA S.A. é uma Sociedade de Propósito Especifico (SPE), constituída pelas empresas do grupo Neoenergia.

A implantação das Linhas de transmissão 525 kV Areia - Joinville Sul têm como objetivo melhorar a disponibilidade, atender a demanda de energia elétrica e a confiabilidade do Sistema Interligado Nacional (SIN) da região nordeste de Santa Catarina.

A extensão do traçado do empreendimento é de aproximadamente 278 km e interceptará o total de 15 (quinze) municípios nos estados de Paraná e Santa Catarina, sendo eles: Pinhão, Cruz Machado, União da Vitória, Mallet, Paulo Frontin, São Mateus do Sul, Canoinhas, Três Barras, Mafra, Rio Negrinho, São Bento do Sul, Corupá, Jaraguá do Sul, Schroeder e Joinville.



**Mais energia para
nossa região!**

- Número estimado de torres: 721
- Municípios interceptados: 15 municípios
- Extensão Aproximada: 278 km
- Largura da faixa de servidão: Até 68 m
- Distância média entre as torres: 400 m



EMPREENDEDOR



CONSULTORIA AMBIENTAL



OUVIDORIA 0800 883 6206

+55 (61) 3041 7979

contato@dosselambiental.com.br

www.dosselambiental.com.br

ÓRGÃO AMBIENTAL LICENCIADOR



Canal de diálogo com a população:

LINHA VERDE 0800 61 8080

www.ibama.gov.br/licenciamento

O material gráfico de realização da Audiência Pública Virtual faz parte de uma medida de divulgação que visa ação de mitigação de impacto exigida pelo empreendimento ambiental federal, conduzido pelo IBAMA. (IN nº 002/2012)